САНКТ-ПЕТЕРБУРГСКИЙ НАЦИОНАЛЬНЫЙ ИССЛЕДОВАТЕЛЬСКИЙ УНИВЕРСИТЕТ ИТМО

Дисциплина: Фронт-энд разработка

Отчет

Домашняя работа №1

Выполнил:

Вдовина Анастасия

Группа J3210

Проверил:
Добряков Д. И.

Санкт-Петербург

2026 г.

Задача

Пройти три игры:

- игра для изучения CSS flexbox
- Grid Garden
- Learn Git Branching (основы работы с git, достаточно выполнить первые 4 урока + все уроки по удалённым репозиториям)

Собрать отчёт по шаблону (Шаблон отчёта). Экспортировать в pdf и открыть Pull Request в этот репозиторий.

Ход работы

В ходе выполнения данного домашнего задания были пройдены три интерактивные игры для изучения основ CSS и git:

1) **Flexbox Froggy:**

-Помогла в игровом формате освоить азы (оперирование расположением элементов в строке/колонке с помощью flexbox). Благодаря игре были освоены свойства CSS: **align-items, flex-direction, order, align-self, flex-wrap, flex-flow, align-content.**

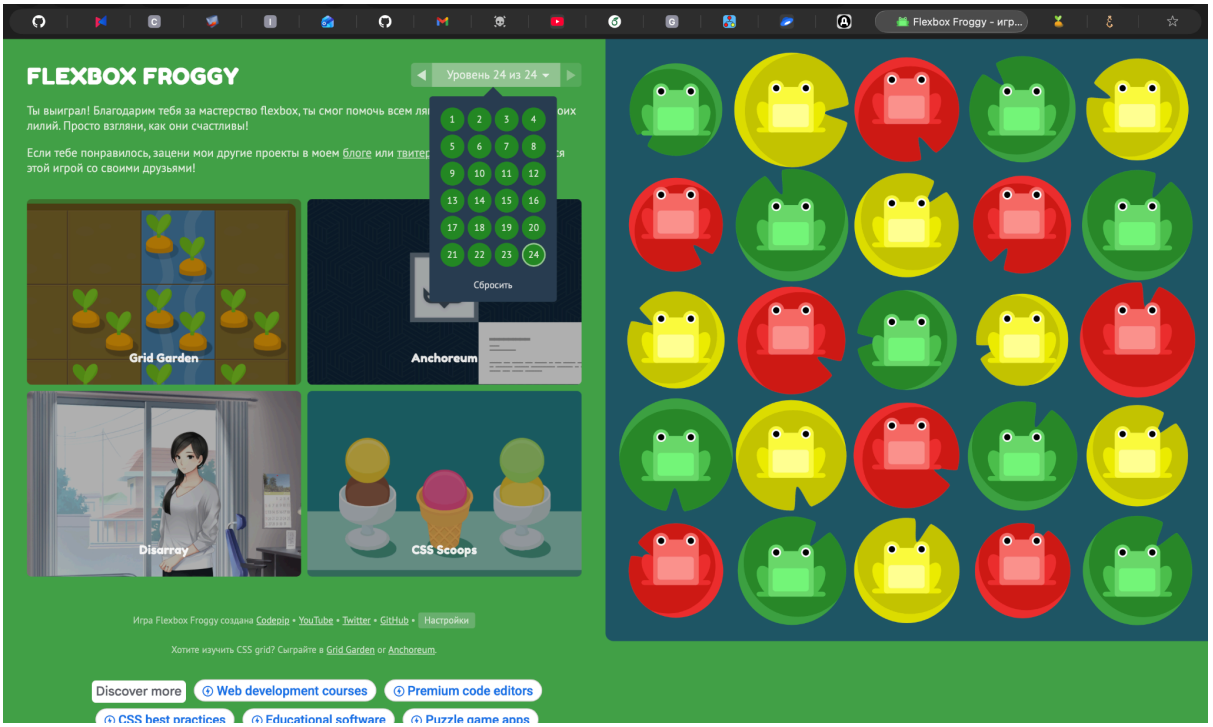

2) **Grid Garden:**

- Благодаря игре получилось познакомиться с механизмом создания полей/строк и с дальнейшей работой с ними в сетке. Было интересно подумать над разными интерпретациями решений одного и того же задания.

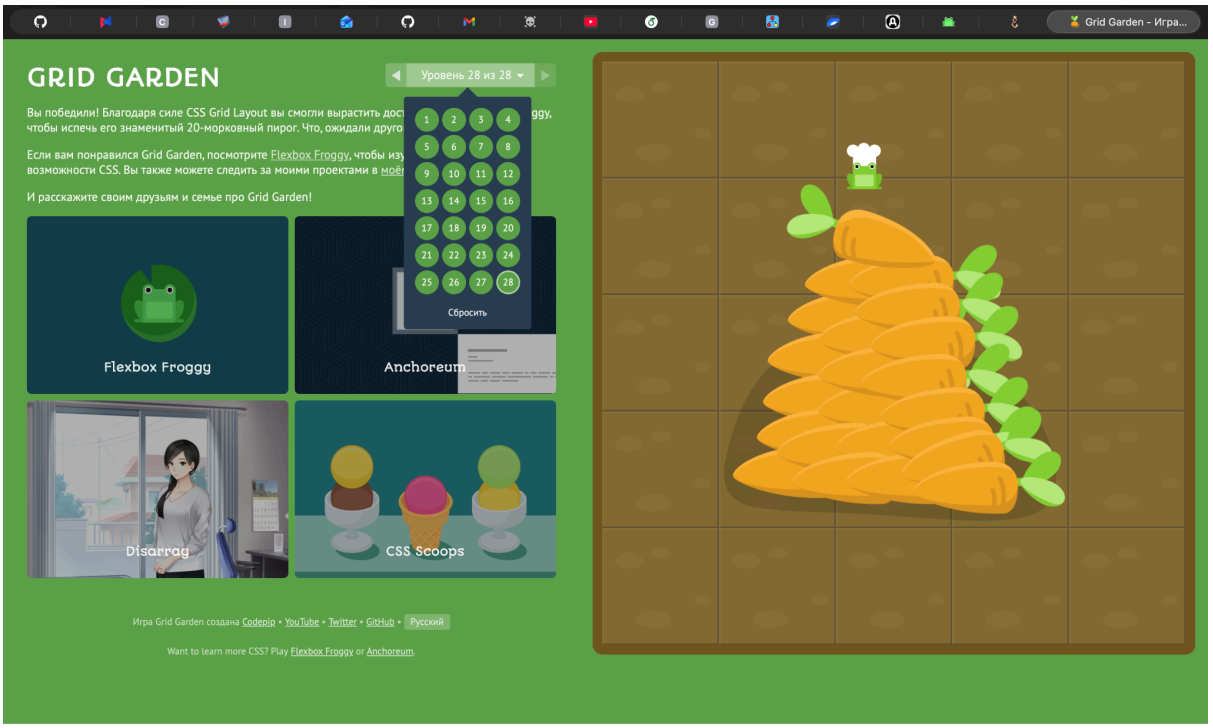

3) **Learn Git Branching:**

- Постигла “мощные возможности ветвления и работы с git”.

1) Первая часть помогла закрепить базовые знания команд в гите, а также узнать новые интересные и сложные связки команд

2) Вторая часть была посвящена работе с удаленными репозиториями и версионированием

Было интересно узнать много новых вещей в этих двух частях и лучше узнать тонкости работы с гитом

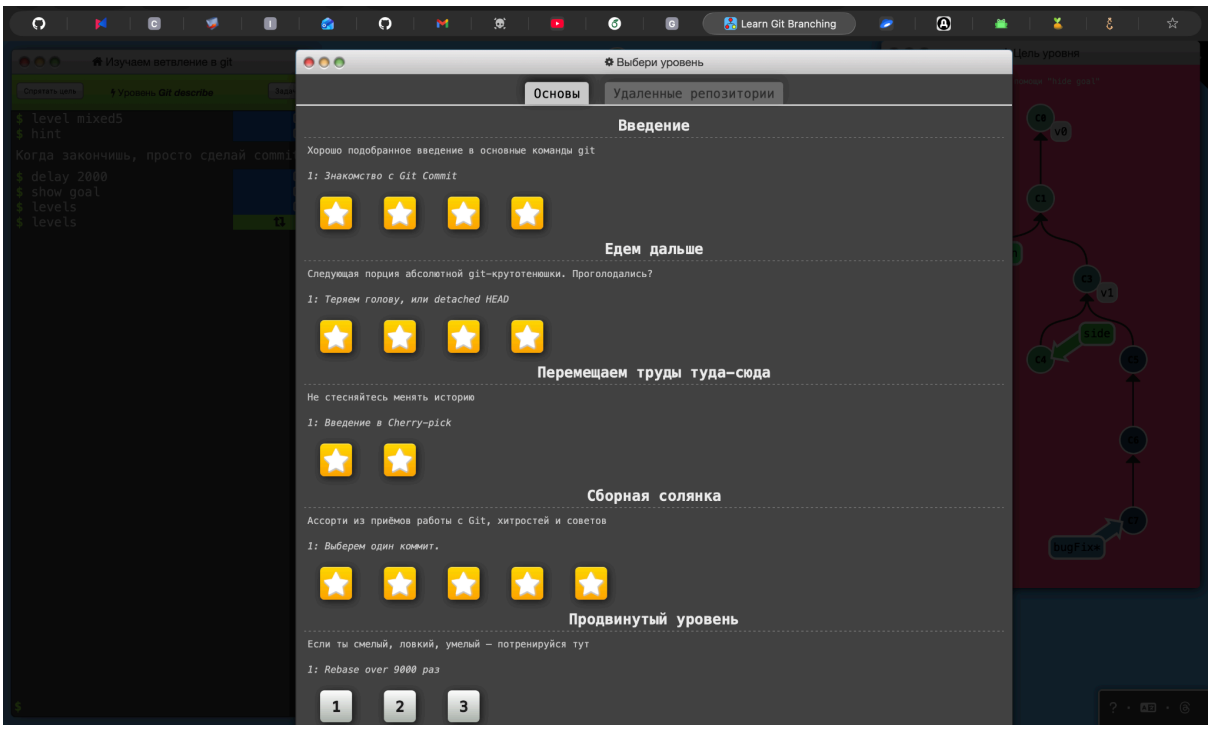

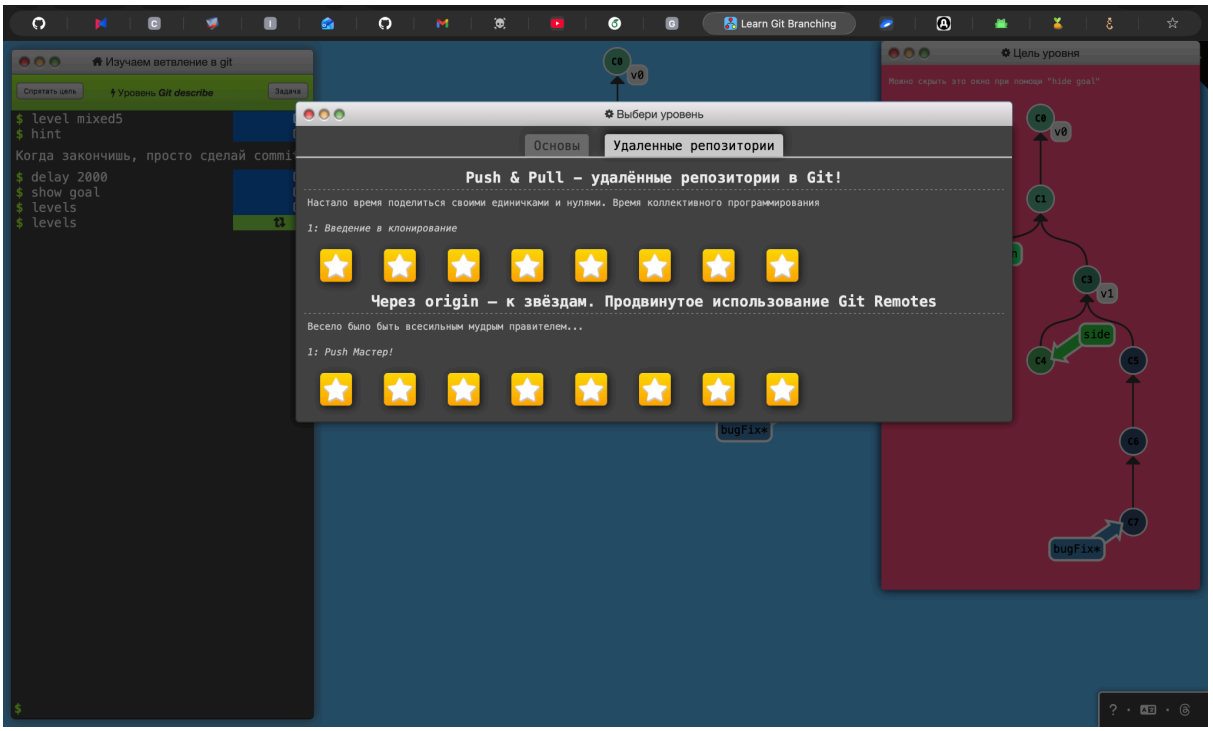

Вывод

В ходе выполнения домашней работы №1 я на практике закрепила навыки современной верстки с использованием **Flexbox** и **CSS Grid**.
Интерактивный формат заданий позволил эффективно усвоить материал, а работа с **Git** помогла систематизировать знания и понять логику взаимодействия с репозиториями.